Uitwerkbijlage VWO

2017

tijdvak 1

muziek

Naam kandidaat _____ Kandidaatnummer _____

Beantwoord alle vragen in deze uitwerkbijlage.

Beschikbaar gesteld door Stichting Studiebegeleiding Leiden (SSL).
Voor alle eindexamens, zie www.alleexamens.nl. Voor de perfecte voorbereiding op je eindexamen, zie www.sslleiden.nl.

Meerkeuze: omcirkel het antwoord; geef verbeteringen duidelijk aan:

A (B) C D of A ~~B~~ (C) D of A ~~B~~ ~~C~~ D B

Blok 1 A. Caldara - Missa Dolorosa, Gloria

1 .....

2 vanaf maat .....

3 .....

4

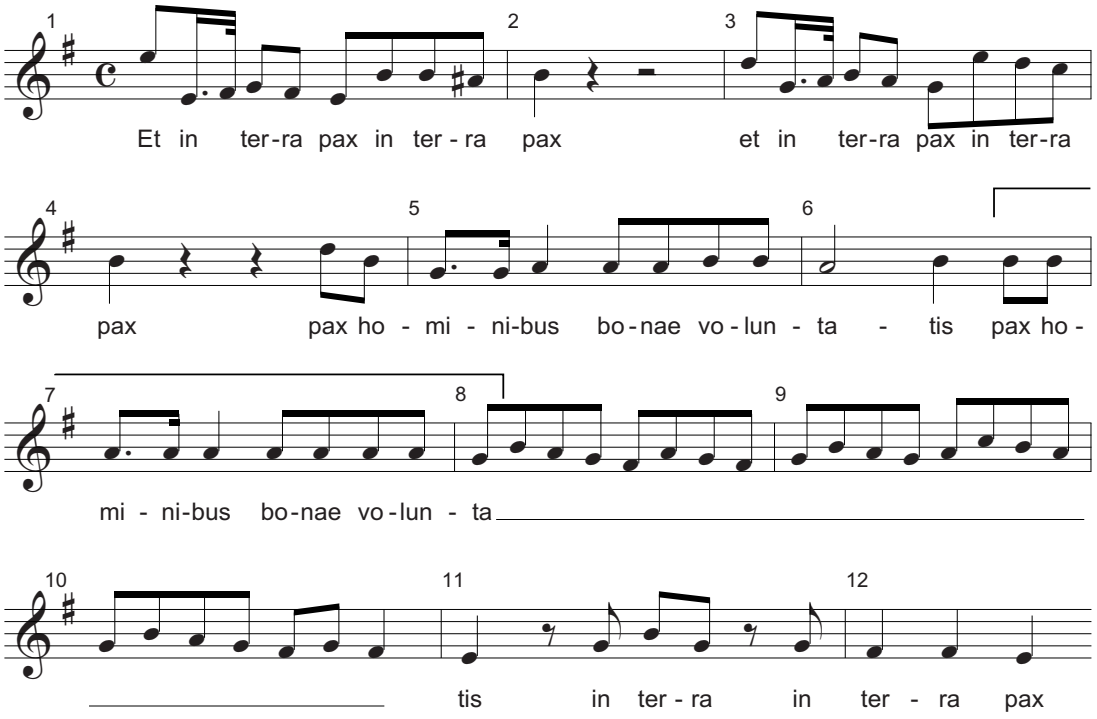

5

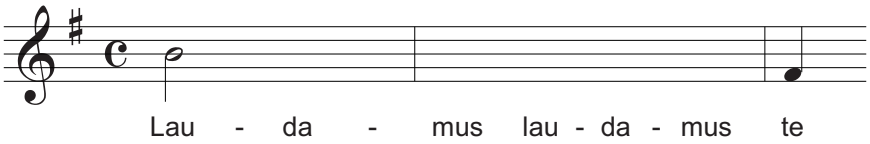

6 polyfone compositietechniek .....

motiefverwerking .....

Beschikbaar gesteld door Stichting Studiebegeleiding Leiden (SSL).
Voor alle eindexamens, zie www.alleexamens.nl. Voor de perfecte voorbereiding op je eindexamen, zie www.sslleiden.nl.

7 1 .....

.....

2 .....

.....

8 blaasinstrument .....

basso continuo

1 .....

2 .....

Ga verder op de volgende pagina.

Beschikbaar gesteld door Stichting Studiebegeleiding Leiden (SSL).
Voor alle eindexamens, zie www.alleexamens.nl. Voor de perfecte voorbereiding op je eindexamen, zie www.sslleiden.nl.

partituur bij vraag 9 t/m 12

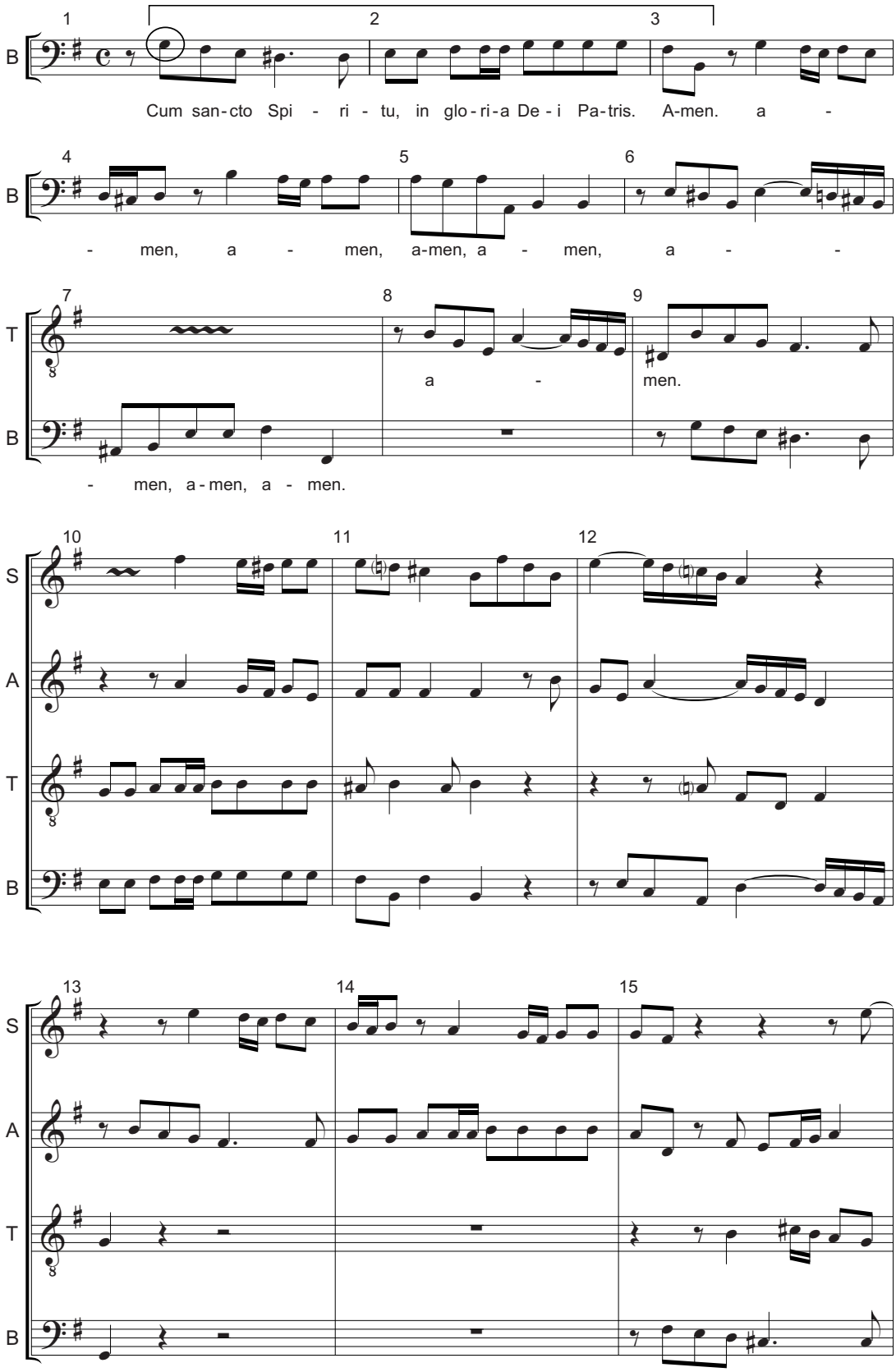

Beschikbaar gesteld door Stichting Studiebegeleiding Leiden (SSL).
Voor alle eindexamens, zie www.alleexamens.nl. Voor de perfecte voorbereiding op je eindexamen, zie www.sslleiden.nl.

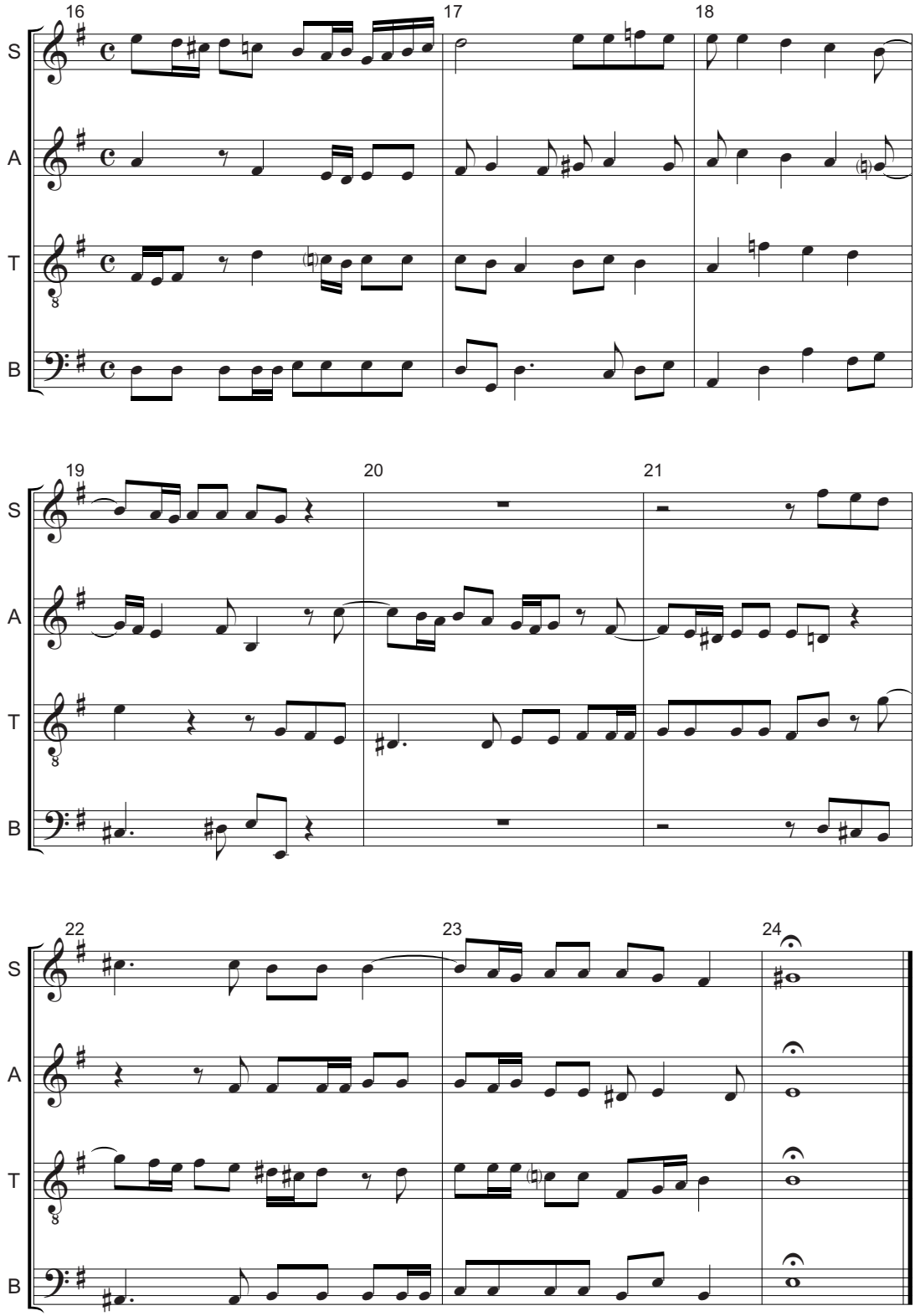

Beschikbaar gesteld door Stichting Studiebegeleiding Leiden (SSL).
Voor alle eindexamens, zie www.alleexamens.nl. Voor de perfecte voorbereiding op je eindexamen, zie www.sslleiden.nl.

9 Bas - …….. - …….. - ……..

10 in maat ……

11 *Omcirkel de antwoorden in de partituur op pagina 4 en 5 in deze uitwerkbijlage.*

12 bewering 1 juist / onjuist *(Omcirkel één van beide.)*
bewering 2 juist / onjuist *(Omcirkel één van beide.)*

13 1 ……

……

2 ……

……

14 ……

……

Blok 2 P. Glass - Symfonie nr. 4, deel 4

15 ……

16

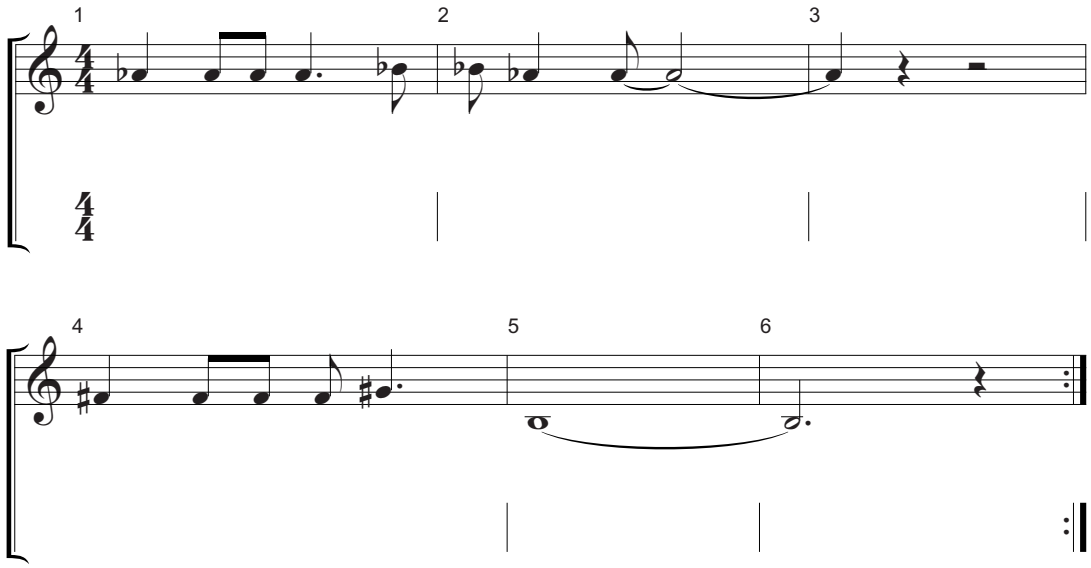

Beschikbaar gesteld door Stichting Studiebegeleiding Leiden (SSL).
Voor alle eindexamens, zie www.alleexamens.nl. Voor de perfecte voorbereiding op je eindexamen, zie www.sslleiden.nl.

17 haak 1 .....

haak 2 .....

haak 3 .....

18 eerst .....

daarna .....

Ga verder op de volgende pagina.

Beschikbaar gesteld door Stichting Studiebegeleiding Leiden (SSL).
Voor alle eindexamens, zie www.alleexamens.nl. Voor de perfecte voorbereiding op je eindexamen, zie www.sslleiden.nl.

partituur bij vraag 19 t/m 22

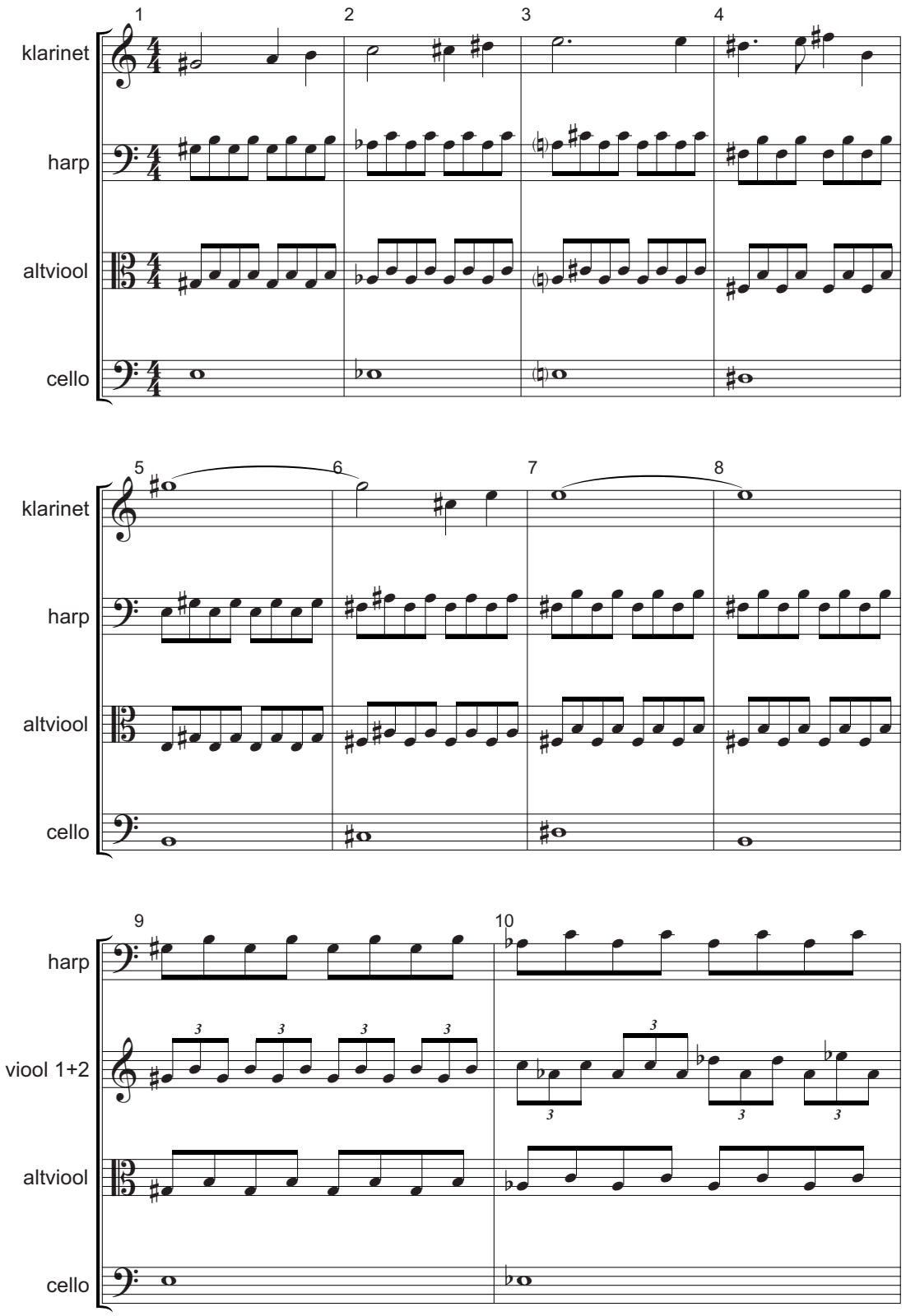

Beschikbaar gesteld door Stichting Studiebegeleiding Leiden (SSL).
Voor alle eindexamens, zie www.alleexamens.nl. Voor de perfecte voorbereiding op je eindexamen, zie www.sslleiden.nl.

19 maat 1 .....

maat 2 .....

20 .....

.....

21 .....

22 .....

23

melodierichting	maat 1 t/m 4	maat 5 t/m 8	maat 9 t/m 12
hoge blazers			
lage blazers			

ritme	maat 1 t/m 4	maat 5 t/m 8	maat 9 t/m 12
hoge blazers			
lage blazers			

24 .....

25 motiefverwerking

1 .....

.....

2 .....

.....

articulatie .....

.....

Beschikbaar gesteld door Stichting Studiebegeleiding Leiden (SSL).
Voor alle eindexamens, zie www.alleexamens.nl. Voor de perfecte voorbereiding op je eindexamen, zie www.sslleiden.nl.

26 1 .....

2 .....

3 .....

27

	majeur-akkoord	**mineur-akkoord**	**kwint**
eerste gedeelte			
tweede gedeelte			
derde gedeelte			

28

partij	**notenvoorbeeld**
zang	
saxofoon	
synthesizer	
basgitaar	

29 **A** **B** **C** **D**

30 materiaal 1 wel / niet *(Omcirkel één van beide.)*
materiaal 2 wel / niet *(Omcirkel één van beide.)*

Blok 3 A. Dvořák - Drobnosti, opus 75a

31 ja / nee *(Omcirkel één van beide.)*, omdat .....

.....

32

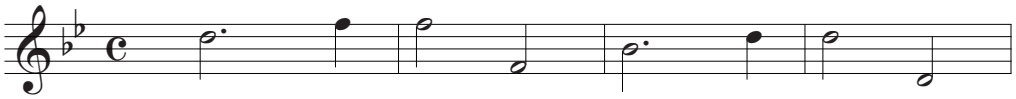

Bes groot ....

Beschikbaar gesteld door Stichting Studiebegeleiding Leiden (SSL).
Voor alle eindexamens, zie www.alleexamens.nl. Voor de perfecte voorbereiding op je eindexamen, zie www.sslleiden.nl.

33 in maat 5 / 6 / 7 *(Omcirkel één van de drie.)*, omdat .....

.....

34 1 .....

.....

2 .....

.....

35

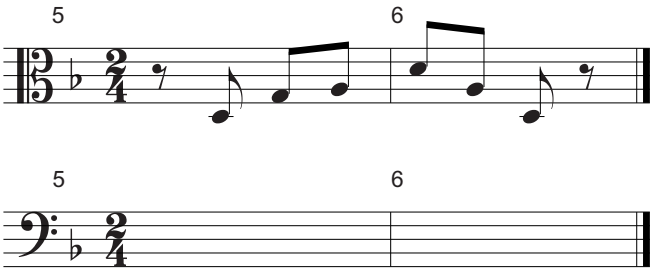

36

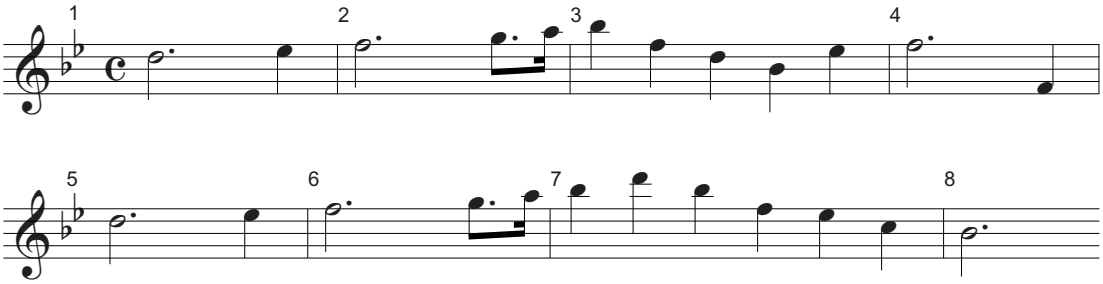

37 **A B C D**

38 1 .....

.....

2 .....

.....

39 .....

Beschikbaar gesteld door Stichting Studiebegeleiding Leiden (SSL).
Voor alle eindexamens, zie www.alleexamens.nl. Voor de perfecte voorbereiding op je eindexamen, zie www.sslleiden.nl.

40

maat	1	2	3	4	5	6	7	8	9
variatie		1							

Blok 4 Kovacs - Diggin’

41 .....

.....

42 laag 1

laag 2

laag 3

43 .....

44 1 .....

.....

2 .....

.....

3 .....

.....

45 .....

.....

Beschikbaar gesteld door Stichting Studiebegeleiding Leiden (SSL).
Voor alle eindexamens, zie www.alleexamens.nl. Voor de perfecte voorbereiding op je eindexamen, zie www.sslleiden.nl.

46 1 a Look here, there's something to know

2 b I'm not like others, this needs to go slow

3 a Got things, things on my mind

4 b' Visions to make and gold dust to find

5 ….. It's not you, it's definitely me

6 ….. Got dreams to believe in and bright lights to see

7 ….. No spark, starting to doubt

8 ….. I've got the feeling that this won't work out

47

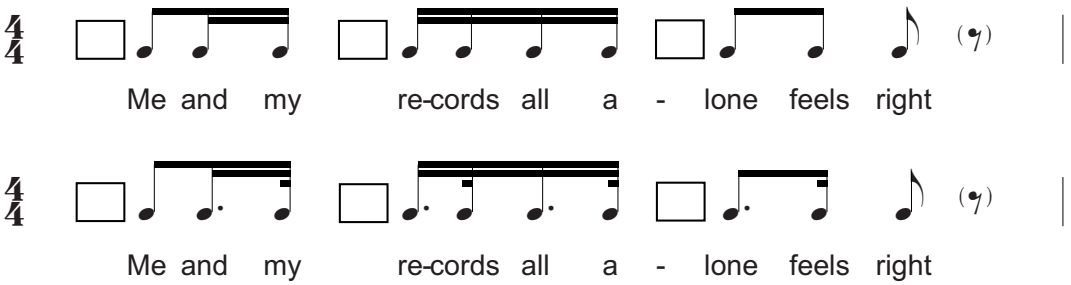

48

		voor	op	na
1	To find gold need plenty of souls			
2	And everyone needs their separate goals			
3	This band makes me inspired			
4	They have the flames that light up my fire			
5	Although already sold			
6	But it doesn't mean the story's untold			
7	I'm near in finding the sound			
8	Don't have the feeling I'm hanging around			

49 … - … - … - … - … - … - … - …

50 I'm diggin'
I'm <u>diggin' it out</u>
I'm dig, dig, dig, diggin' it out
I'm diggin'
I'm diggin' it out
Baby I've gone dig, dig, diggin'

Beschikbaar gesteld door Stichting Studiebegeleiding Leiden (SSL).
Voor alle eindexamens, zie www.alleexamens.nl. Voor de perfecte voorbereiding op je eindexamen, zie www.sslleiden.nl.

51 .....

52 fragment 2 .....

fragment 3 .....

fragment 4 .....

VERGEET NIET DEZE UITWERKBIJLAGE IN TE LEVEREN

Beschikbaar gesteld door Stichting Studiebegeleiding Leiden (SSL).
Voor alle eindexamens, zie www.alleexamens.nl. Voor de perfecte voorbereiding op je eindexamen, zie www.sslleiden.nl.